

**REPUBLIQUE DU SENEGAL**  
**MINISTERE DE L'ECONOMIE ET DES FINANCES**  
**AGENCE NATIONALE DE LA STATISTIQUE**  
**ET DE LA DEMOGRAPHIE**

-----  
 Direction des Statistiques Economiques et de la Comptabilité Nationale

**INDICE HARMONISE DES PRIX À LA  
 CONSOMMATION<sup>1</sup> (I.H.P.C.)  
 POUR LES PAYS MEMBRES DE L'U.E.M.O.A.  
 DAKAR – Juin 2007**

L'indice des prix à la consommation a connu, durant le mois de juin 2007, un accroissement de 0,6%, imputable principalement aux prix des fonctions « Produits alimentaires, boissons non alcoolisées » et « Restaurants et hôtels » qui se sont appréciés de 1,3% et 2,8%, respectivement. En glissement annuel, le niveau général des prix s'est inscrit en hausse de 6,0%. Le rapport moyen des indices des six premiers mois de l'année 2007 sur ceux de 2006 laisse apparaître une hausse de 5,5%.

Tableau 1 : Indice Harmonisé des Prix à la Consommation Base 100 en 1996

| Code      | Fonctions<br><br>❖ dont postes                                   | Pondé-<br>ration | Indices pour les mois de |              |              |              |              | Variation en % sur |             |             |
|-----------|------------------------------------------------------------------|------------------|--------------------------|--------------|--------------|--------------|--------------|--------------------|-------------|-------------|
|           |                                                                  |                  | juin -<br>06             | mars -<br>07 | avr -<br>07  | mai -<br>07  | juin -<br>07 | 1 mois             | 3 mois      | 12 mois     |
|           | <b>INDICE GLOBAL</b>                                             | <b>10 000</b>    | <b>112,8</b>             | <b>120,4</b> | <b>119,9</b> | <b>118,8</b> | <b>119,5</b> | <b>0,6</b>         | <b>-0,7</b> | <b>6,0</b>  |
| <b>01</b> | <b>Produits alimentaires, boissons non alcoolisées</b>           | <b>4 032</b>     | <b>115,7</b>             | <b>126,9</b> | <b>125,5</b> | <b>122,6</b> | <b>124,2</b> | <b>1,3</b>         | <b>-2,1</b> | <b>7,3</b>  |
| 011011    | ❖ Céréales non transformées                                      | 674              | 93,0                     | 102,3        | 102,6        | 102,6        | 102,4        | -0,3               | 0,1         | 10,1        |
| 011021    | ❖ Boeuf                                                          | 233              | 121,9                    | 121,9        | 121,6        | 121,7        | 125,2        | 2,9                | 2,8         | 2,7         |
| 011031    | ❖ Poissons et autres produits frais de la pêche                  | 365              | 102,4                    | 161,9        | 136,0        | 107,8        | 102,7        | -4,8               | -36,6       | 0,3         |
| 011041    | ❖ Lait                                                           | 193              | 119,0                    | 121,3        | 129,8        | 155,9        | 160,3        | 2,8                | 32,1        | 34,8        |
| 011052    | ❖ Huiles                                                         | 368              | 122,1                    | 137,6        | 137,0        | 134,9        | 134,8        | -0,1               | -2,1        | 10,4        |
| 011060    | ❖ Fruits                                                         | 80               | 140,8                    | 174,6        | 223,1        | 143,3        | 143,3        | 0,0                | -17,9       | 1,8         |
| 011071    | ❖ Légumes frais                                                  | 367              | 141,0                    | 138,2        | 126,7        | 135,3        | 150,7        | 11,4               | 9,1         | 6,9         |
| 011090    | ❖ Produits alimentaires non classés ailleurs (nca)               | 310              | 91,2                     | 93,5         | 102,7        | 96,8         | 97,5         | 0,8                | 4,3         | 7,0         |
| <b>02</b> | <b>Boissons alcoolisées, tabac et stupéfiants</b>                | <b>117</b>       | <b>118,8</b>             | <b>119,4</b> | <b>119,7</b> | <b>119,8</b> | <b>119,9</b> | <b>0,0</b>         | <b>0,4</b>  | <b>0,9</b>  |
| <b>03</b> | <b>Articles d'habillement et chaussures</b>                      | <b>1 143</b>     | <b>84,9</b>              | <b>85,2</b>  | <b>85,2</b>  | <b>85,2</b>  | <b>85,4</b>  | <b>0,2</b>         | <b>0,2</b>  | <b>0,5</b>  |
| <b>04</b> | <b>Logement, eau, électricité, gaz et autres combustibles</b>    | <b>1 686</b>     | <b>120,9</b>             | <b>134,7</b> | <b>134,1</b> | <b>133,8</b> | <b>133,5</b> | <b>-0,2</b>        | <b>-0,9</b> | <b>10,4</b> |
| <b>05</b> | <b>Meubles, articles de ménage et entretien courant du foyer</b> | <b>661</b>       | <b>99,1</b>              | <b>103,8</b> | <b>103,8</b> | <b>103,8</b> | <b>103,8</b> | <b>0,0</b>         | <b>0,0</b>  | <b>4,7</b>  |
| <b>06</b> | <b>Santé</b>                                                     | <b>191</b>       | <b>161,4</b>             | <b>165,6</b> | <b>165,5</b> | <b>165,5</b> | <b>165,6</b> | <b>0,1</b>         | <b>0,0</b>  | <b>2,6</b>  |
| <b>07</b> | <b>Transports</b>                                                | <b>826</b>       | <b>123,6</b>             | <b>123,0</b> | <b>124,3</b> | <b>125,1</b> | <b>125,7</b> | <b>0,4</b>         | <b>2,2</b>  | <b>1,6</b>  |
| <b>08</b> | <b>Communications</b>                                            | <b>205</b>       | <b>107,0</b>             | <b>107,0</b> | <b>107,0</b> | <b>107,0</b> | <b>107,0</b> | <b>0,0</b>         | <b>0,0</b>  | <b>0,1</b>  |
| <b>09</b> | <b>Loisirs et culture</b>                                        | <b>402</b>       | <b>101,5</b>             | <b>101,6</b> | <b>101,6</b> | <b>101,5</b> | <b>101,6</b> | <b>0,0</b>         | <b>0,0</b>  | <b>0,1</b>  |
| <b>10</b> | <b>Enseignement</b>                                              | <b>136</b>       | <b>148,9</b>             | <b>161,7</b> | <b>161,7</b> | <b>161,7</b> | <b>161,7</b> | <b>0,0</b>         | <b>0,0</b>  | <b>8,6</b>  |
| <b>11</b> | <b>Restaurants et hôtels</b>                                     | <b>165</b>       | <b>142,9</b>             | <b>159,0</b> | <b>159,0</b> | <b>161,4</b> | <b>165,9</b> | <b>2,8</b>         | <b>4,3</b>  | <b>16,1</b> |
| <b>12</b> | <b>Biens et services divers</b>                                  | <b>436</b>       | <b>95,0</b>              | <b>94,9</b>  | <b>95,3</b>  | <b>95,5</b>  | <b>95,6</b>  | <b>0,1</b>         | <b>0,7</b>  | <b>0,6</b>  |

<sup>1</sup> Publié au plus tard 10 jours après la fin du mois concerné

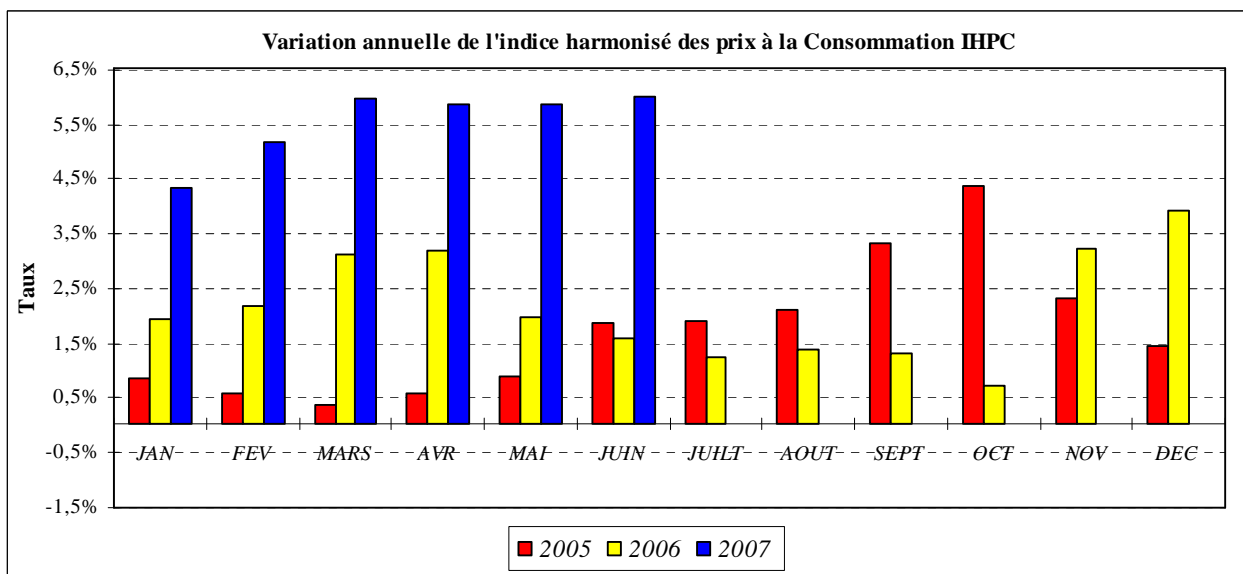
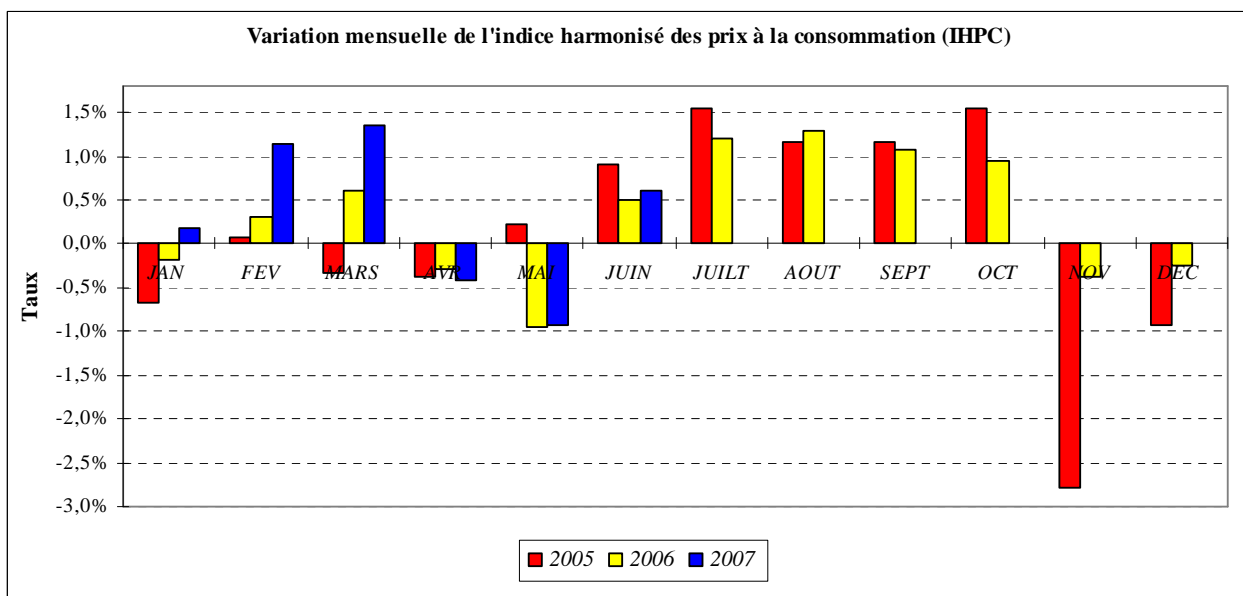
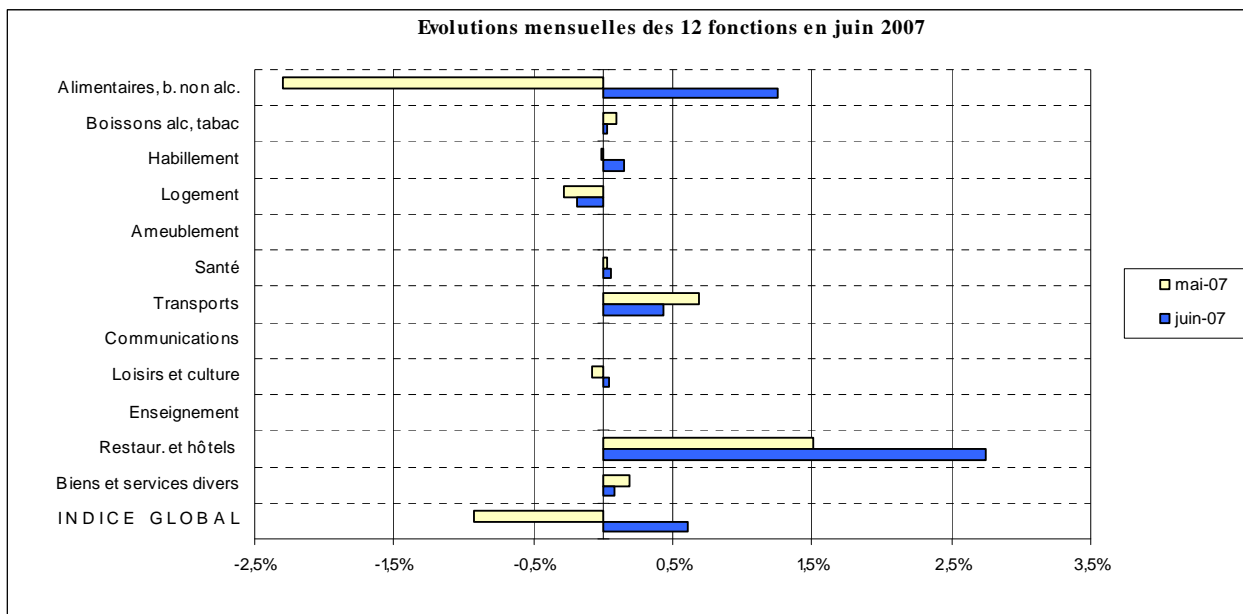

**INDICE HARMONISE DES PRIX A LA CONSOMMATION (IHPC) À DAKAR.**  
**(Base 100 en 1996).**  
**Mois de juin 2007**

Après deux mois de baisses successives, l'indice des prix à la consommation termine le second trimestre 2007 avec une hausse mensuelle de 0,6%. Cet accroissement est dû principalement aux fonctions « **Produits alimentaires, boissons non alcoolisées** » et « **Restaurants et hôtels** » qui ont enregistré des mouvements de prix respectifs de +1,3% et 2,8%. En rythme annuel, les prix à la consommation ont progressé de 6,0%.

L'indice des prix de la fonction « **Restaurants et hôtels** » a enregistré une hausse mensuelle de 2,8%. Cette majoration de prix est consécutive à celle intervenue au niveau du poste « Restaurants, cafés et établissements similaires » qui a connu une variation de prix de +2,9%. En glissement annuel, les prix de la fonction se sont élevés de 16,1%.

La fonction « **Produits alimentaires, boissons non alcoolisées** » a connu un relèvement mensuel de prix de 1,3%, attribuable principalement aux postes « Légumes frais », « Bœuf » et « Lait » qui ont affiché des augmentations de prix respectives de 11,4%, 2,9% et 2,8%. En effet, cette période correspond à une contraction de l'offre de légumes frais, due au climat favorable au développement des parasites qui ralentissent le rythme de croissance des plantes. La contraction de l'offre mondiale de lait en poudre continue de favoriser le renchérissement du poste « Lait ». Par ailleurs, les baisses mensuelles de prix survenues au niveau des postes « Poissons et autres produits frais de la pêche » (-4,8%) et « Céréales non transformées » (-0,3%) n'ont pas été suffisantes pour inverser la tendance haussière de la fonction. Comparativement au mois de juin 2006, l'indice des prix de la fonction a progressé +7,3%.

L'indice des prix de la fonction « **Transports** » est ressorti en hausse mensuelle de 0,4%. Cet accroissement est imputable essentiellement au poste « Carburants et lubrifiants » qui a connu une fluctuation de prix de +2,1% due au plein effet de l'augmentation des prix des carburants intervenue au courant du mois de mai 2007. En rythme annuel, les prix de la fonction se sont appréciés de 1,6%.

Les prix des fonctions « **Santé** », « **Articles d'habillement et chaussures** » et « **Biens et services divers** » se sont légèrement accrus en rythme mensuel de 0,1%, 0,2% et 0,1%, respectivement. Comparés au même mois de l'année 2006, les prix de ces fonctions ressortent en hausses respectives de 2,6%, 0,5% et 0,6%.

Les fonctions « **Boissons alcoolisées, tabacs et stupéfiants** », « **Meubles, articles de ménages et entretien courant du foyer** », « **Communications** », « **loisirs et culture** » et « **Enseignement** » n'ont pas enregistré de variations sensibles de prix au cours de ce mois. En glissement annuel, les indices des prix des fonctions « **Enseignement** », « **Meubles, articles de ménages et entretien courant du foyer** » et « **Boissons alcoolisées, tabacs et stupéfiants** », se sont appréciés de 8,6%, 4,7% et 0,9%, respectivement alors que ceux des fonctions « **Communications** » et « **Loisirs et cultures** » ont fluctué de +0,1%, chacun.

L'indice des prix de la fonction « **Logement, eau, électricité, gaz et autres combustibles** » a connu un repli mensuel de 0,2% par suite de la baisse intervenue au niveau du poste « Combustibles solides » (-2,4%). Comparé au mois de juin 2006, l'indice des prix de la fonction a enregistré une hausse de 10,4%.

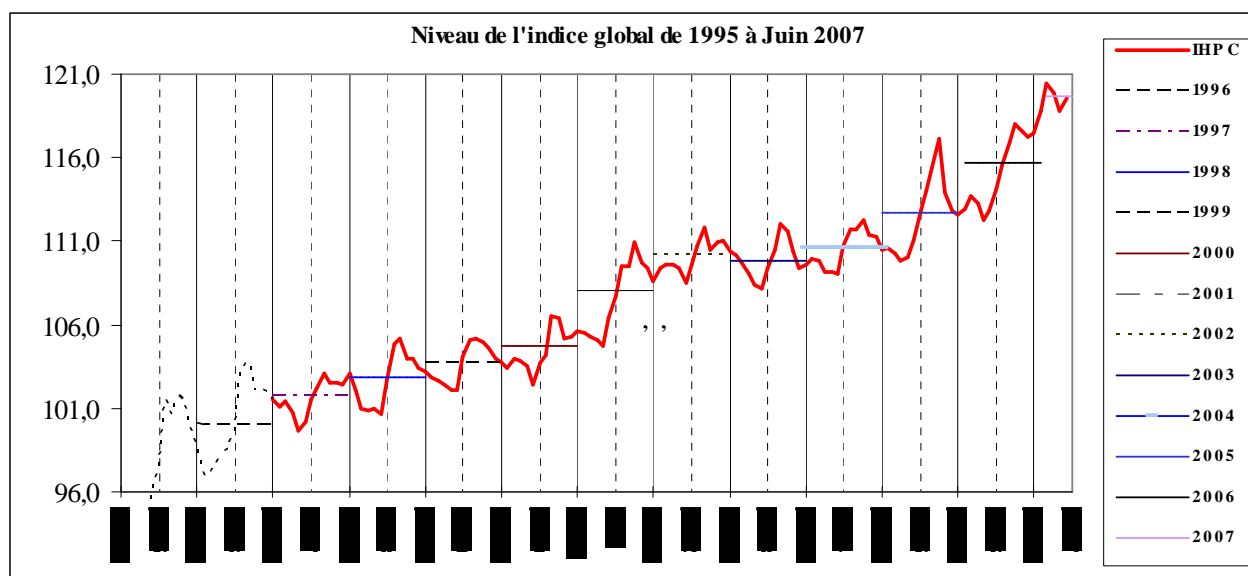

| <b>INDICES DES NOMENCLATURES SECONDAIRES</b> |              |                                   |              |              |              |              |               |              |             |
|----------------------------------------------|--------------|-----------------------------------|--------------|--------------|--------------|--------------|---------------|--------------|-------------|
| Libellés                                     | Pondération  | Indices des prix pour les mois de |              |              |              |              | Variation sur |              |             |
|                                              |              | juin-06                           | mars-07      | avr-07       | mai-07       | juin-07      | 1 mois        | 3 mois       | 12 mois     |
| <b>INDICE GLOBAL</b>                         | <b>10000</b> | <b>112,8</b>                      | <b>120,4</b> | <b>119,9</b> | <b>118,8</b> | <b>119,5</b> | <b>0,6%</b>   | <b>-0,8%</b> | <b>6,0%</b> |
| Indice des "Produits frais"(PF)              | 1875         | 106,7                             | 124,7        | 120,8        | 111,9        | 113,8        | 1,7%          | -8,8%        | 6,6%        |
| Indice de l'Energie (E)                      | 630          | 134,4                             | 161,5        | 160,2        | 160,3        | 160,3        | 0,0%          | -0,7%        | 19,3%       |
| Indice Hors PF&E                             | 7495         | 112,5                             | 115,9        | 116,3        | 117,0        | 117,5        | 0,4%          | 1,4%         | 4,5%        |
| Indice des Produits locaux                   | 6925         | 119,6                             | 129,5        | 128,3        | 125,9        | 126,6        | 0,6%          | -2,2%        | 5,8%        |
| Indice des produits importés                 | 3075         | 97,5                              | 100,0        | 101,0        | 102,8        | 103,5        | 0,7%          | 3,6%         | 6,2%        |
| Indice des biens durables                    | 396          | 108,5                             | 112,8        | 113,0        | 113,0        | 113,0        | 0,0%          | 0,2%         | 4,2%        |
| Indice des biens non durables                | 5372         | 116,2                             | 127,3        | 126,2        | 124,0        | 125,1        | 0,9%          | -1,7%        | 7,7%        |
| Indice des biens semi-durables               | 1362         | 85,7                              | 86,4         | 87,0         | 87,0         | 87,1         | 0,1%          | 0,9%         | 1,7%        |
| Indice des services                          | 2870         | 119,9                             | 124,8        | 124,8        | 125,0        | 125,3        | 0,2%          | 0,3%         | 4,4%        |
| Indice primaire                              | 1158         | 117,6                             | 141,0        | 135,9        | 122,2        | 125,5        | 2,7%          | -11,0%       | 6,7%        |
| Indice secondaire                            | 5972         | 108,5                             | 114,3        | 114,5        | 115,2        | 115,6        | 0,4%          | 1,1%         | 6,6%        |
| Indice tertiaire                             | 2870         | 119,9                             | 124,8        | 124,8        | 125,0        | 125,3        | 0,2%          | 0,3%         | 4,4%        |

Agence Nationale de la Statistique et de la Démographie, Rue de Diourbel X Rue de Saint-Louis Point E Dakar. B.P. 116 Dakar

Tél. : (221) 869 21 39 Fax : 824 36 15

Indice Harmonisé des Prix à la Consommation (12 n<sup>os</sup> / an) - Tarif : **2 000 FCFA**/ n<sup>o</sup>. Abonnement : 12 n<sup>os</sup> **22 000FCFA** + frais d'envoi (hors Dakar).

Evolution annuelle des prix à la consommation (1 n<sup>o</sup>) : **3000 FCFA** + Frais d'envoi (hors Dakar)

Contacts:

**Directeur de Publication** : Babakar FALL

**Directeur des Statistiques Economiques et de la Comptabilité Nationale** : Mamadou Alhousseynou SARR

**Coordonnateur** : Yankhoba Jacques BADJI

**Rédacteur en Chef** : Baba NDIAYE Adjoint : Bocar KA

**Distribution** : Division de la Diffusion, de la Documentation et des Relation avec les Usagers : Aissatou Gueye THIAM